Profil enseignant

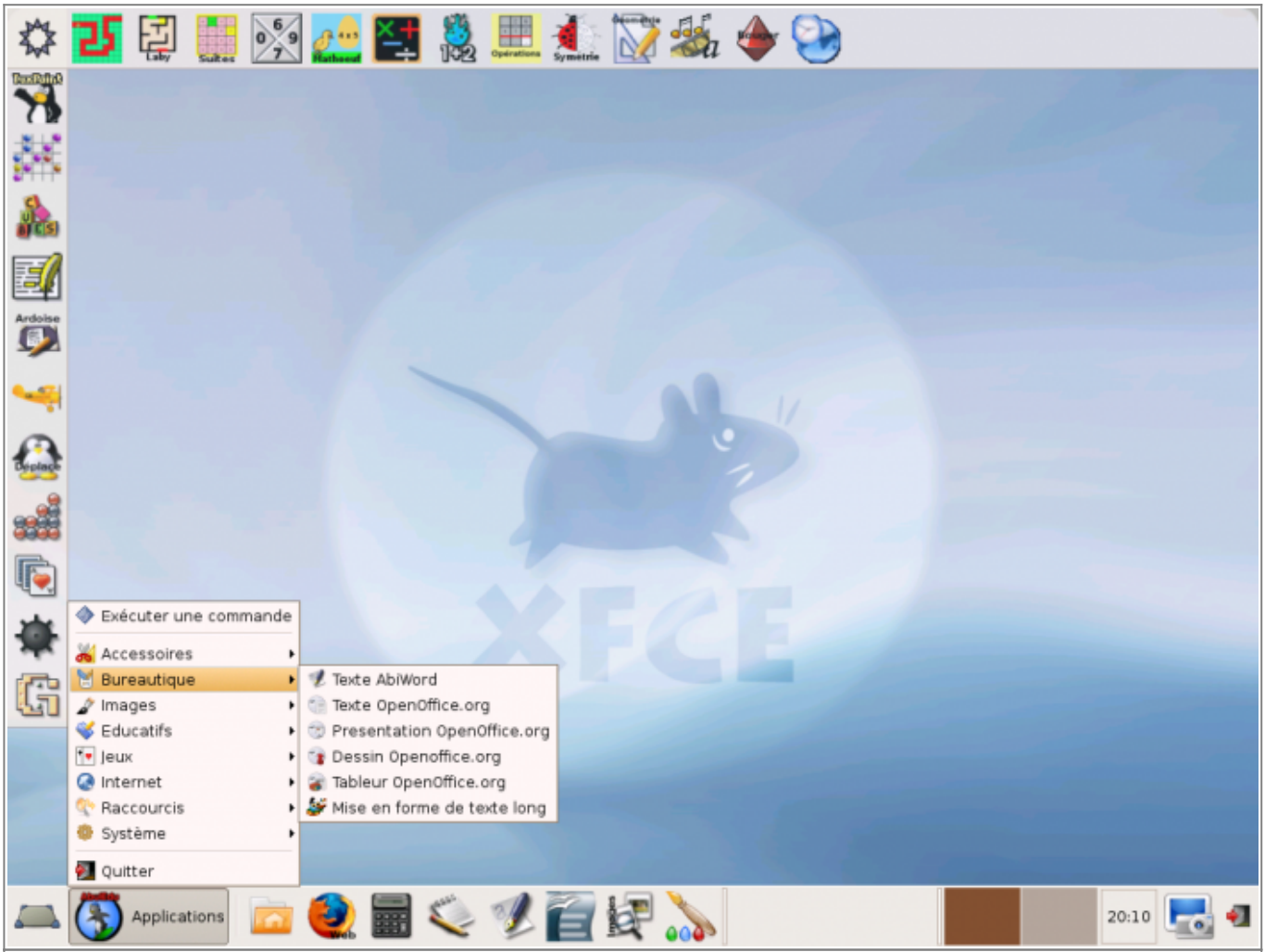

Bureau correspondant au profil enseignant du primaire dans un environnement XFCE

Le visuel du bureau est volontairement proche de celui des élèves du primaire. Cependant les enseignants ont accès à un menu complet leur permettant d'accéder à des outils trop complexes pour les élèves.

From:
https://docs.abuledu.org/ - **La documentation d'AbulÉdu**

Permanent link:
https://docs.abuledu.org/abuledu/utilisateur/xfce_enseignant

Last update: **2008/12/06 20:00**