

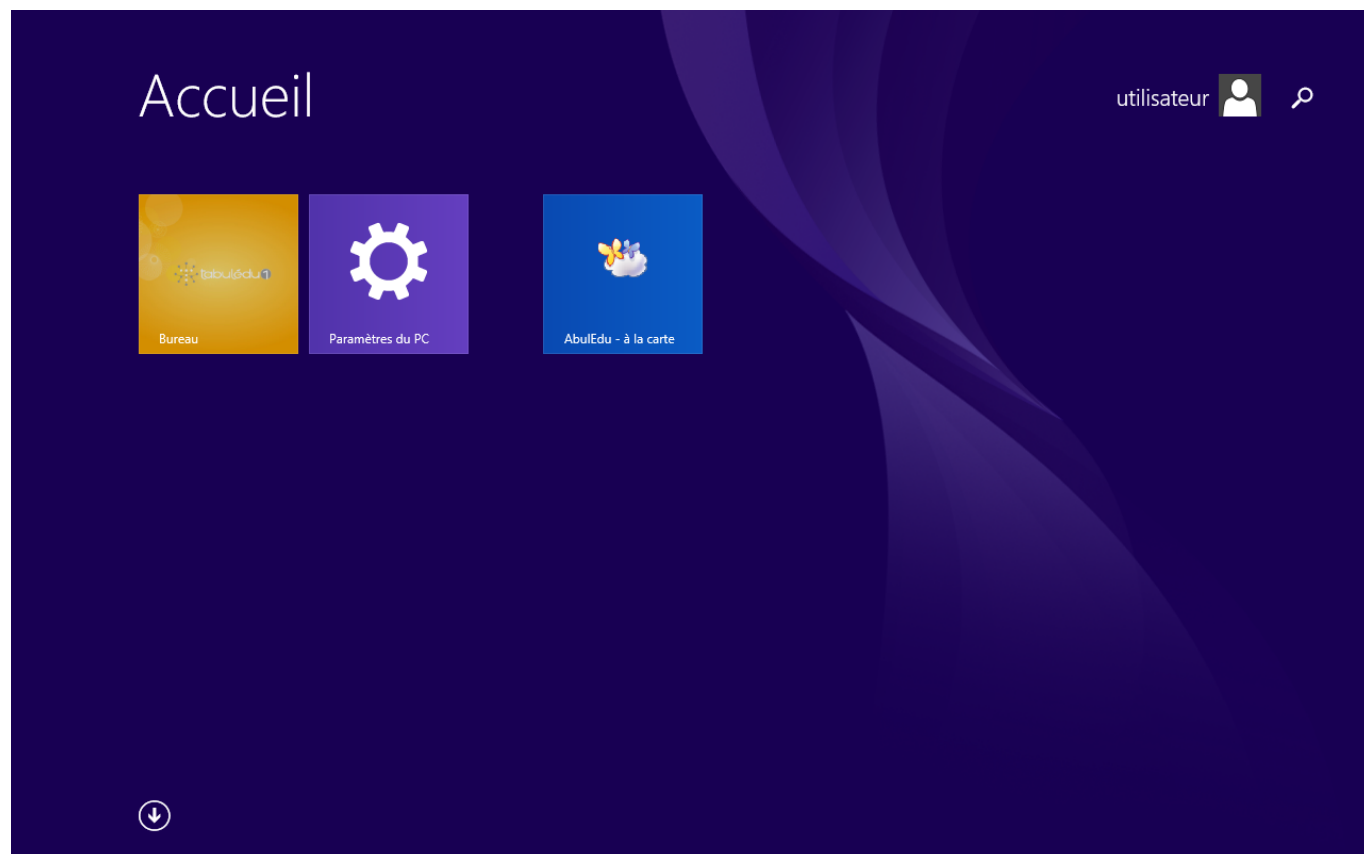

# A La Carte : Création d'une classe numérique

## L'ACCUEIL DE LA TABLETTE

Pour lancer AbulÉdu À la carte il vous suffit de toucher la tuile **AbulÉdu À la carte**.

## L'ONGLET BIENVENUE

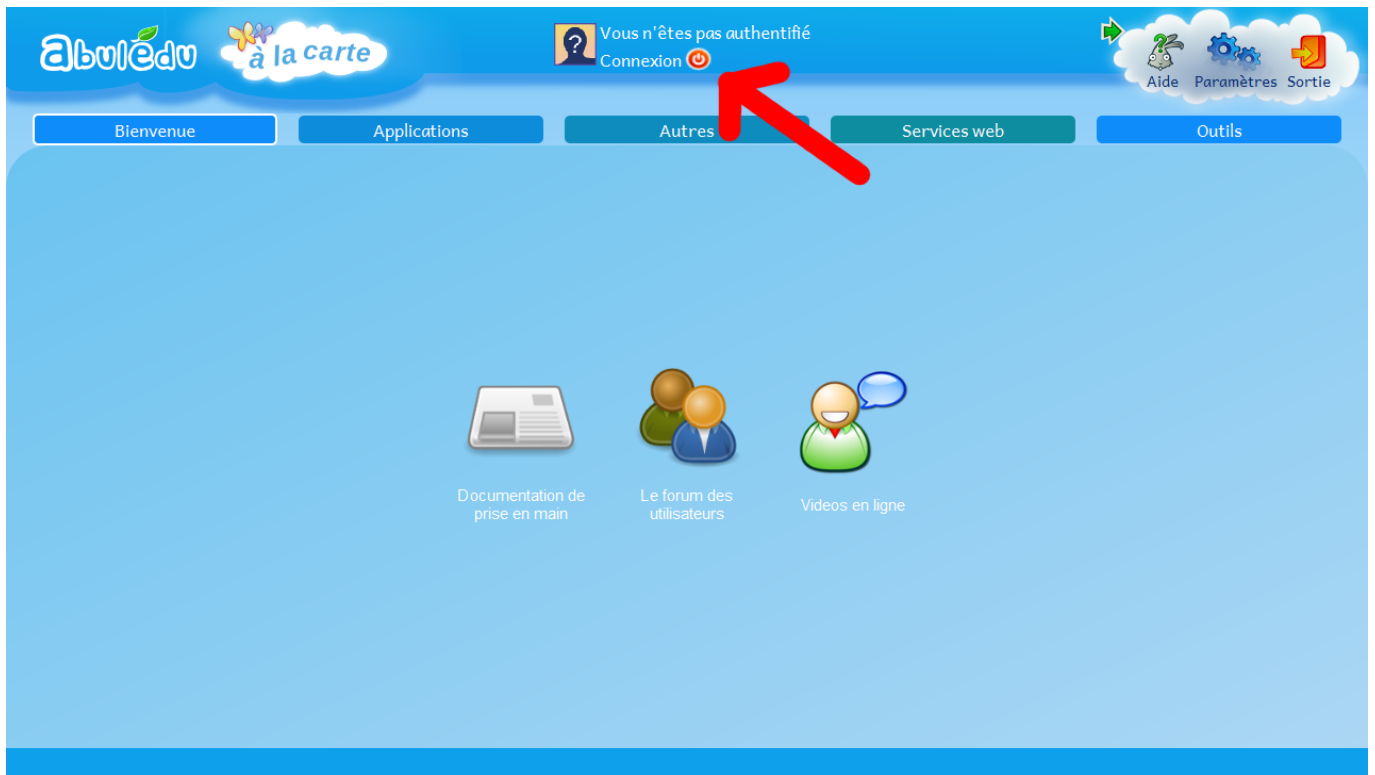

Vous permet de vous authentifier.

► Cliquez sur **Connexion**

## REEMPLIR LES CHAMPS DE LA BOÎTE DE DIALOGUE

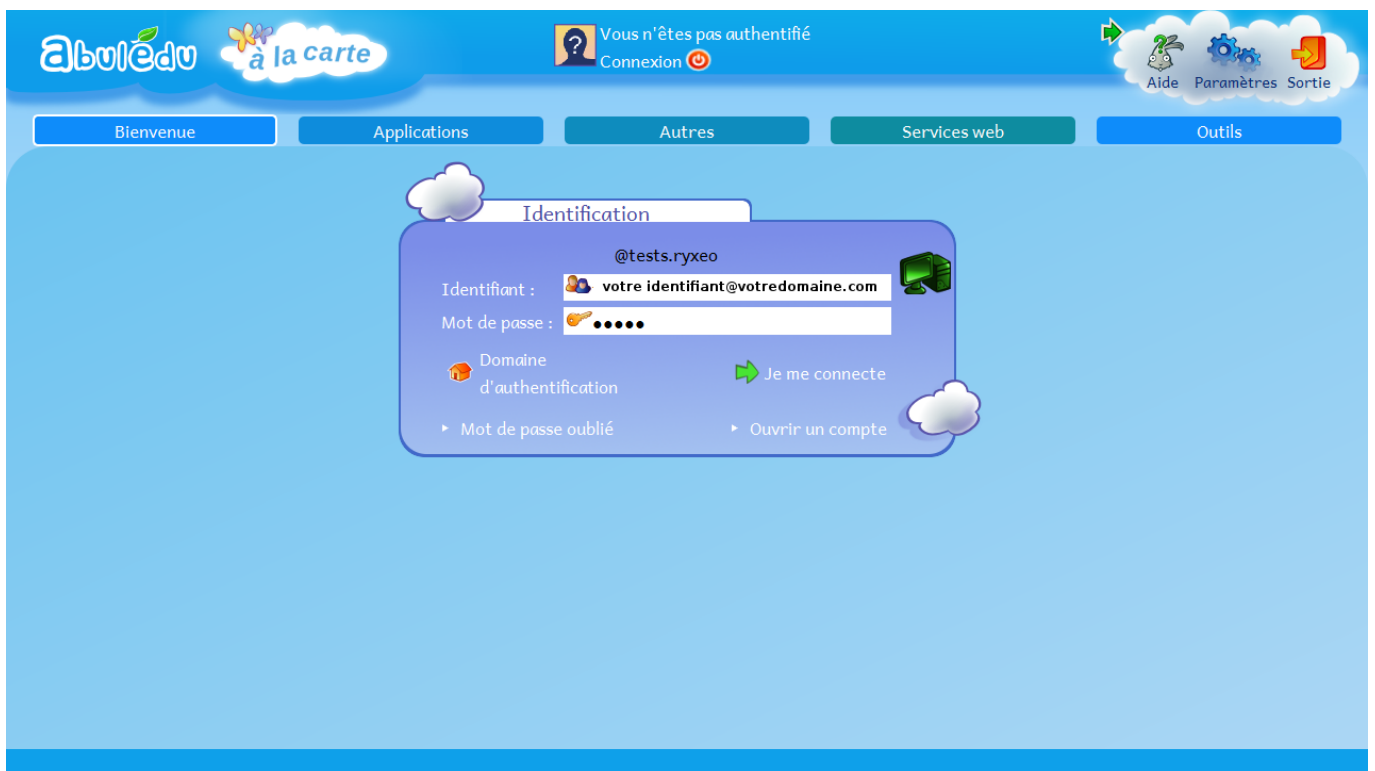

**ATTENTION** : à la livraison de vos tablettes **vous avez reçu un courriel vous donnant les**

**identifiants** (un courriel valide + un mot de passe) permettant de vous connecter en tant qu'administrateur. **Seul l'administrateur a les droits** pour créer, modifier ou supprimer des groupes (les classes), des enseignants et des élèves.

Identifiant : **votre\_identifiant@votredomaine.com**

Mot de passe : **votre\_mot\_de\_passe**

► Cliquez sur **Je me connecte**

## VOUS ÊTES CONNECTÉ

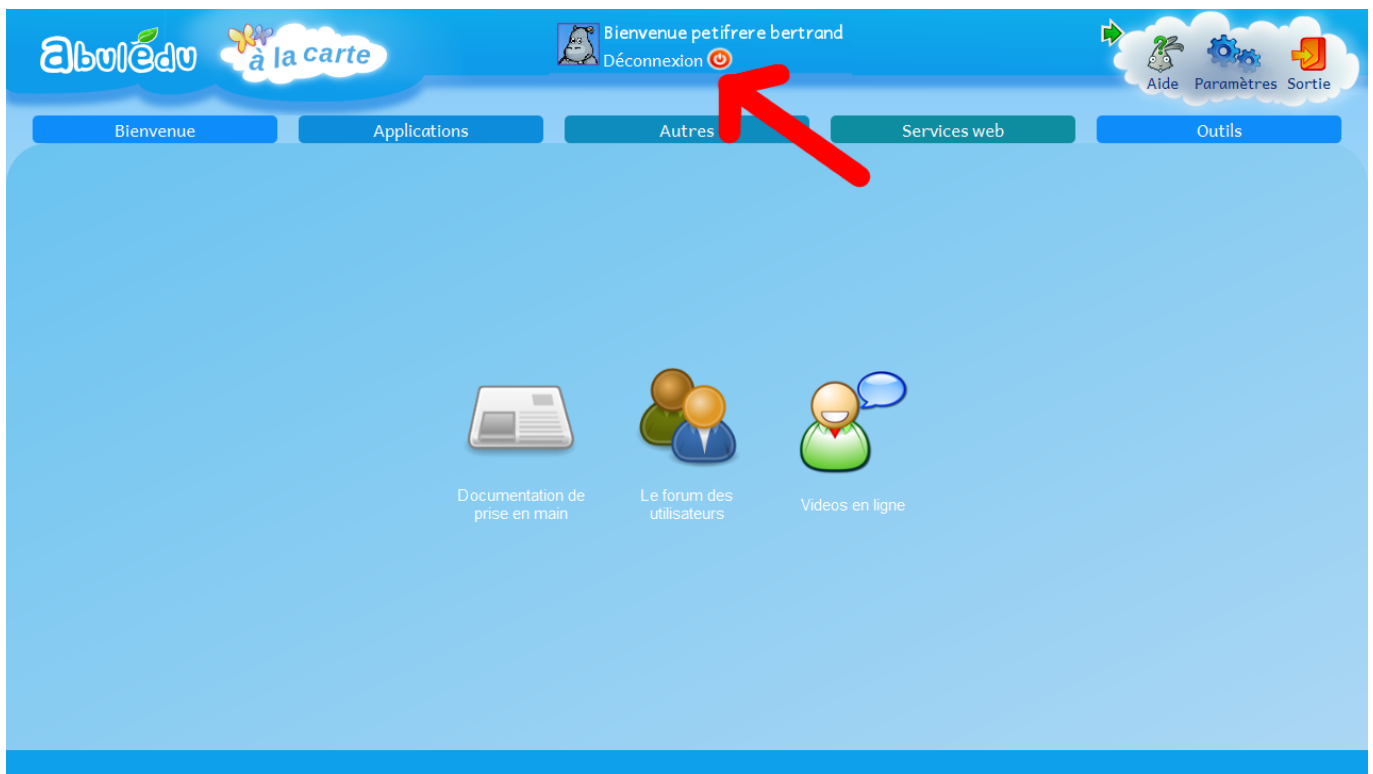

► Cliquez sur **Paramètres** dans le menu Nuage

## PAGE PARAMÈTRES

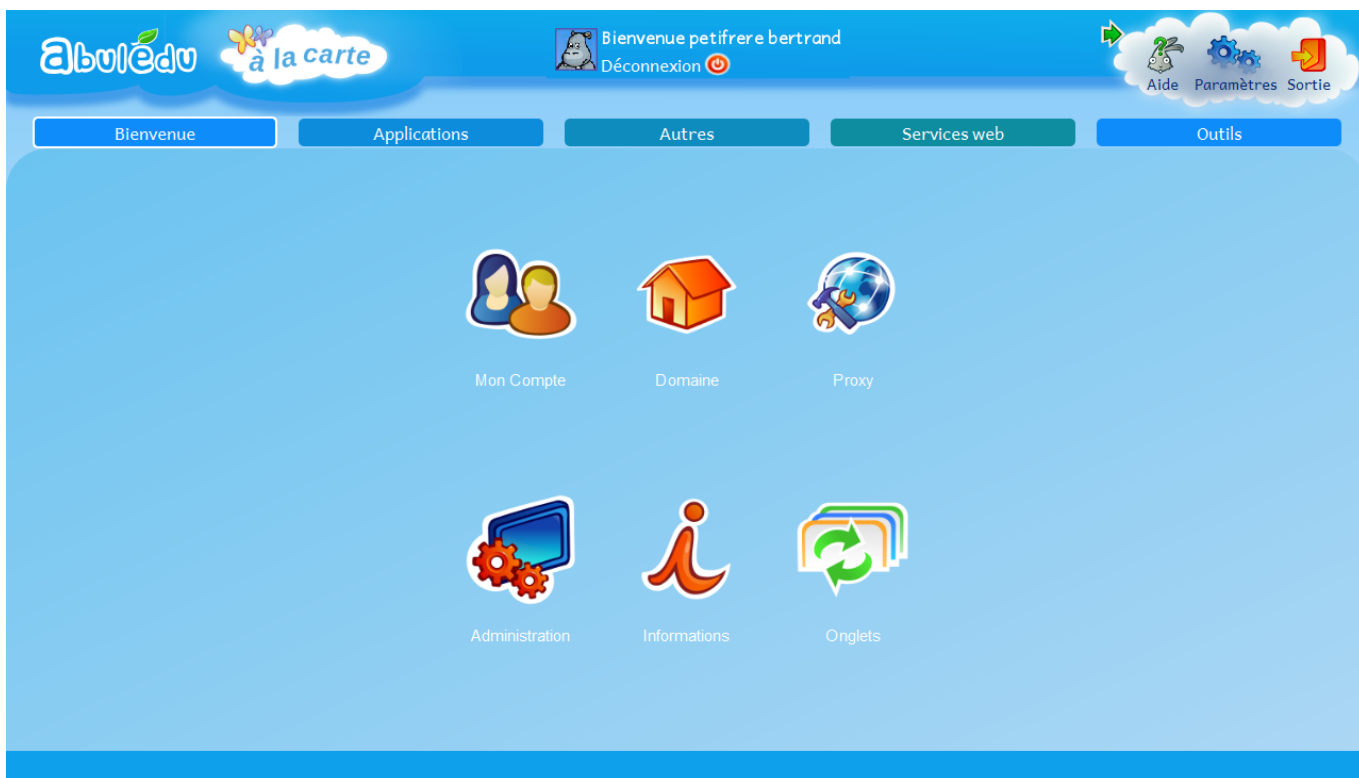

Permet de paramétrer les services de la tablette.

► Cliquez sur **Administration**

## LA PAGE ADMINISTRATION

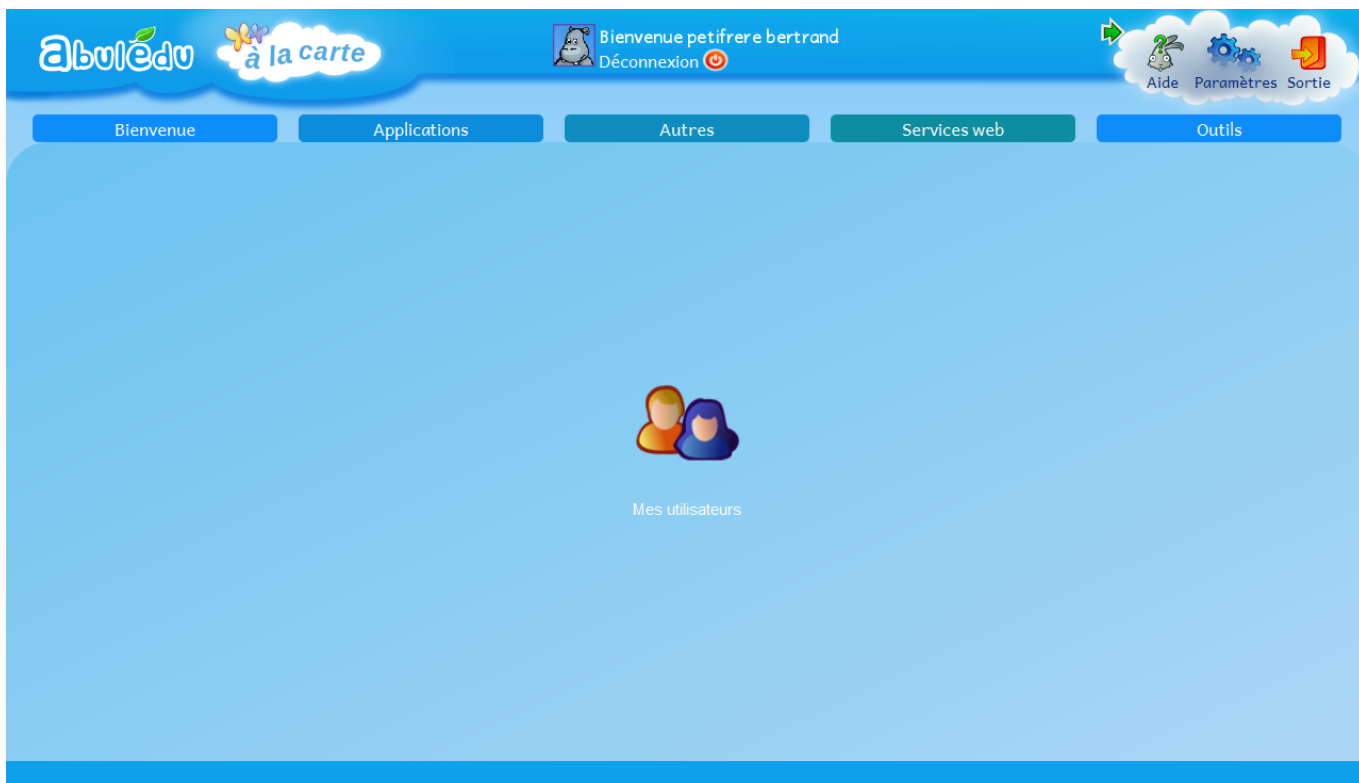

**Seul l'administrateur a les droits** pour créer, modifier ou supprimer des groupes (les classes), des

enseignants et des élèves.

► Cliquez sur **Mes utilisateurs**

## LA PAGE OUTIL DE DE CONFIGURATION

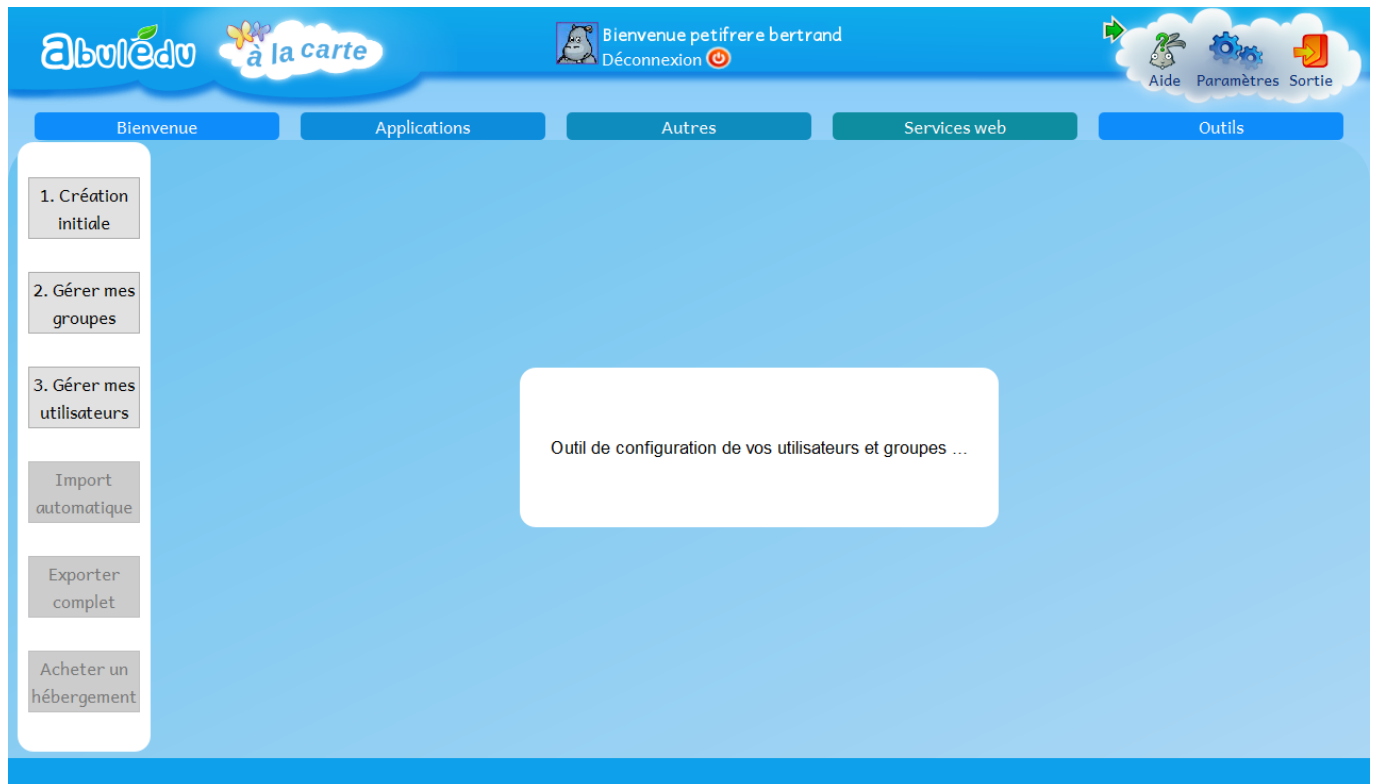

► Cliquez sur **Création initiale**

## LA PAGE CRÉATION INITIALE

Pour créer votre école, remplissez les champs de la boîte de dialogue et une fois cette opération

Nom de l'école	ecole-de-test-ryxeo-bertrand.pessac.auth.abuledu.net
Numéro RNE	
Numéro de téléphone	05 335 54 01 18
Adresse	21, Avenue Eugène et Marc Dulout
Code postal	33600
Ville	pessac
Pays	France
Adresse email institutionnelle	bertrand.petitfrere@ryxeo.com

At the bottom of the form is a button labeled 'Enregistrer et passer à l'étape suivante ->'.

► Cliquez sur **Enregistrer et passer à l'étape suivante** →

## LA PAGE GÉRER MES UTILISATEURS

► Cliquez sur **Gérer mes utilisateurs** puis,

► Cliquez sur **Ajouter un utilisateur**

## LA PAGE GÉRER MES UTILISATEURS 1

quis **sans oublier de cocher le bouton radio** correspondant à son statut.

► Cliquez sur **Valider**

Créez autant d'utilisateurs que nécessaire puis

► Cliquez sur **Gérer mes groupes**

## LA PAGE GÉRER MES GROUPES

**C'est ici que vous créez vos classes** (un groupe = une classe)

Remplissez le champ : Ajouter un nouveau groupe (Exemples : PS, MS, GS, CP, CE1, CE2, CM1, CM2, Sortie Soulac, Classe verte...)

► Cliquez sur **Ajouter**

Nom du groupe	Nombre d'utilisateurs	Action
GS		✖

Below the table, the text input field labeled 'Ajouter un nouveau groupe :' is now empty and contains the placeholder text 'Nom du groupe à ajouter ...'. The 'Ajouter' button remains visible.

**La croix rouge** effacera le champ si il y a eu erreur.

Créez autant de groupes (classes) que nécessaire.

► Puis cliquez à nouveau sur **Gérer mes utilisateurs**

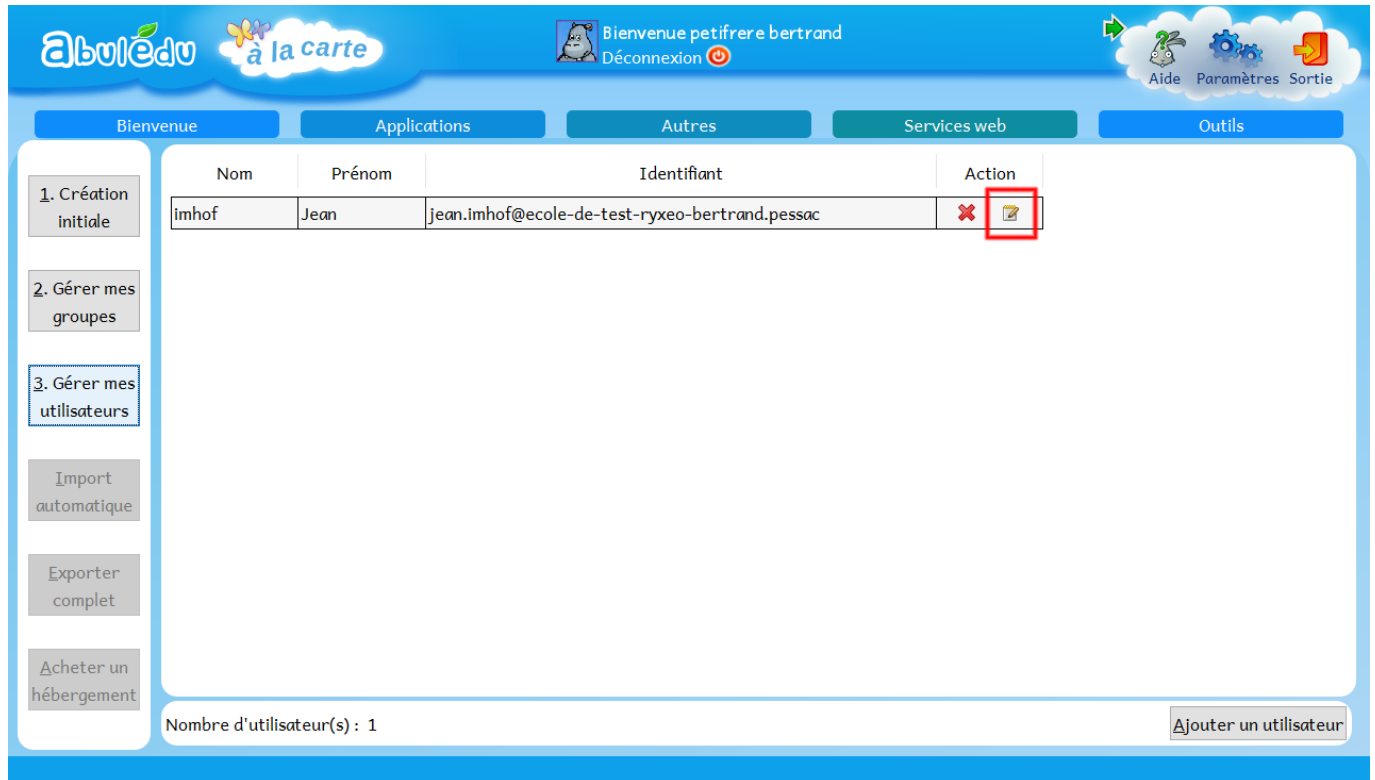
## L'ÉCRAN GÉRER MES UTILISATEURS 2

Nom	Prénom	Identifiant	Action
imhof	Jean	jean.imhof@ecole-de-test-ryxeo-bertrand.pessac	 

On the left sidebar, there are buttons for '1. Création initiale', '2. Gérer mes groupes', '3. Gérer mes utilisateurs' (highlighted), 'Import automatique', 'Exporter complet', and 'Acheter un hébergement'. At the bottom of the table area, it says 'Nombre d'utilisateur(s) : 1' and there is a button 'Ajouter un utilisateur'.

► Cliquez sur l'**icône encadrée de rouge** sur la capture écran.

La **croix rouge** effacera le champ si il y a eu erreur.

## LA PAGE GÉRER MES UTILISATEURS 3

Vous ajouterez ici l'utilisateur choisi précédemment dans un ou plusieurs groupes (classes) en

espondante(s).

Vous lui donnerez également des autorisations plus ou moins grandes en sélectionnant le bouton radio **Membre normal** ou **Responsable du groupe**.

► Cliquez sur **Valider**.

## POUR FINIR

Quand vous aurez terminé de créer vos groupes et vos utilisateurs,

Bienvenue petifriere bertrand  
Déconnexion

Aide Paramètres Sortie

Bienvenue Applications Autres Services web Outils

1. Création initiale

2. Gérer mes groupes

3. Gérer mes utilisateurs

Import automatique

Exporter complet

Acheter un hébergement

Nom du groupe	Nombre d'utilisateurs	Action
CM2		✖
CM1		✖
CP		✖
CE2		✖
ce1		✖
sortie soulac		✖
bordeaux		✖
demo		✖
GS		✖

Ajouter un nouveau groupe :  Ajouter

Votre page **Gérer mes groupes** devrait ressembler à ça.

Bienvenue petifriere bertrand  
Déconnexion

Aide Paramètres Sortie

Bienvenue Applications Autres Services web Outils

1. Création initiale

2. Gérer mes groupes

3. Gérer mes utilisateurs

Import automatique

Exporter complet

Acheter un hébergement

Nom	Prénom	Identifiant	Action
manuva	Pierre	pierre.manuva@ecole-de-test-ryxeo-bertrand.pessac	✖ ✎
asteca	Sylvain	sylvain.asteca@ecole-de-test-ryxeo-bertrand.pessac	✖ ✎
rina	isabelle	isabelle.rina@ecole-de-test-ryxeo-bertrand.pessac	✖ ✎
péreirre	lucie	lucie.pereirre@ecole-de-test-ryxeo-bertrand.pessac	✖ ✎
sia	dominique	dominique.sia@ecole-de-test-ryxeo-bertrand.pessac	✖ ✎
péron	claudie	claudie.peron@ecole-de-test-ryxeo-bertrand.pessac	✖ ✎
dufan	louis	louis.dufan@ecole-de-test-ryxeo-bertrand.pessac	✖ ✎
lataie	alain	alain.lataie@ecole-de-test-ryxeo-bertrand.pessac	✖ ✎
tomat	philippe	philippe.tomat@ecole-de-test-ryxeo-bertrand.pessac	✖ ✎

Nombre d'utilisateur(s) : 9

Ajouter un utilisateur

Votre page **Gérer mes utilisateurs** devrait ressembler à ça.

Vous pourrez à tout moment ajouter ou supprimer des groupes et des utilisateurs **en reprenant les étapes précédentes**.

Pour prendre en main l'interface de À la Carte reportez-vous à la documentation : [Démarrer avec À la Carte](#).

From:  
<https://docs.abuledu.org/> - **La documentation d'AbulÉdu**

Permanent link:  
[https://docs.abuledu.org/2015/alacarte/creation\\_classe\\_numerique?rev=1468500204](https://docs.abuledu.org/2015/alacarte/creation_classe_numerique?rev=1468500204)

Last update: **2016/07/14 14:43**

