

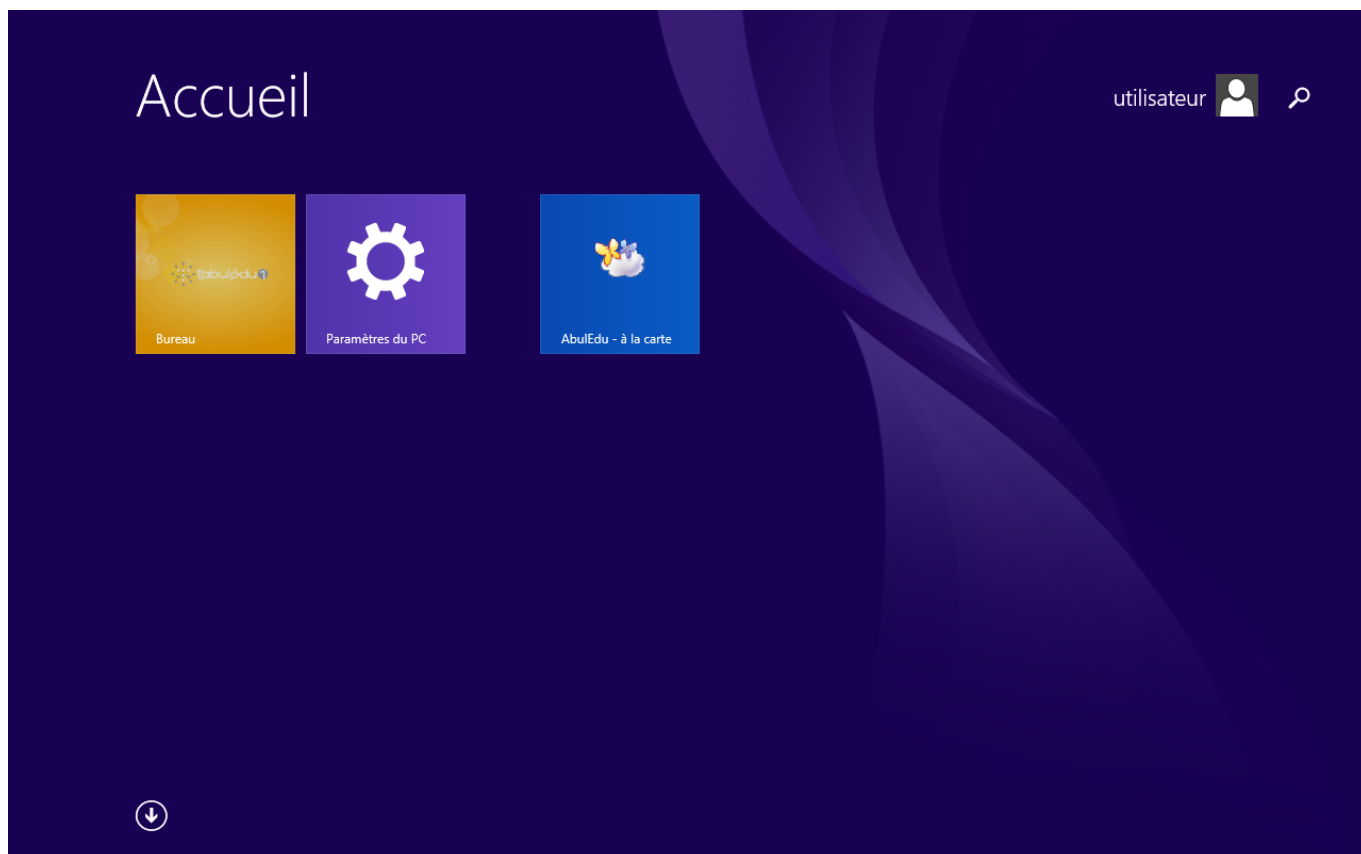

A La Carte : Création d'une classe numérique

L'ACCUEIL DE LA TABLETTE

Pour lancer AbulÉdu À la carte il vous suffit de toucher la tuile **AbulÉdu À la carte**.

L'ONGLET BIENVENUE

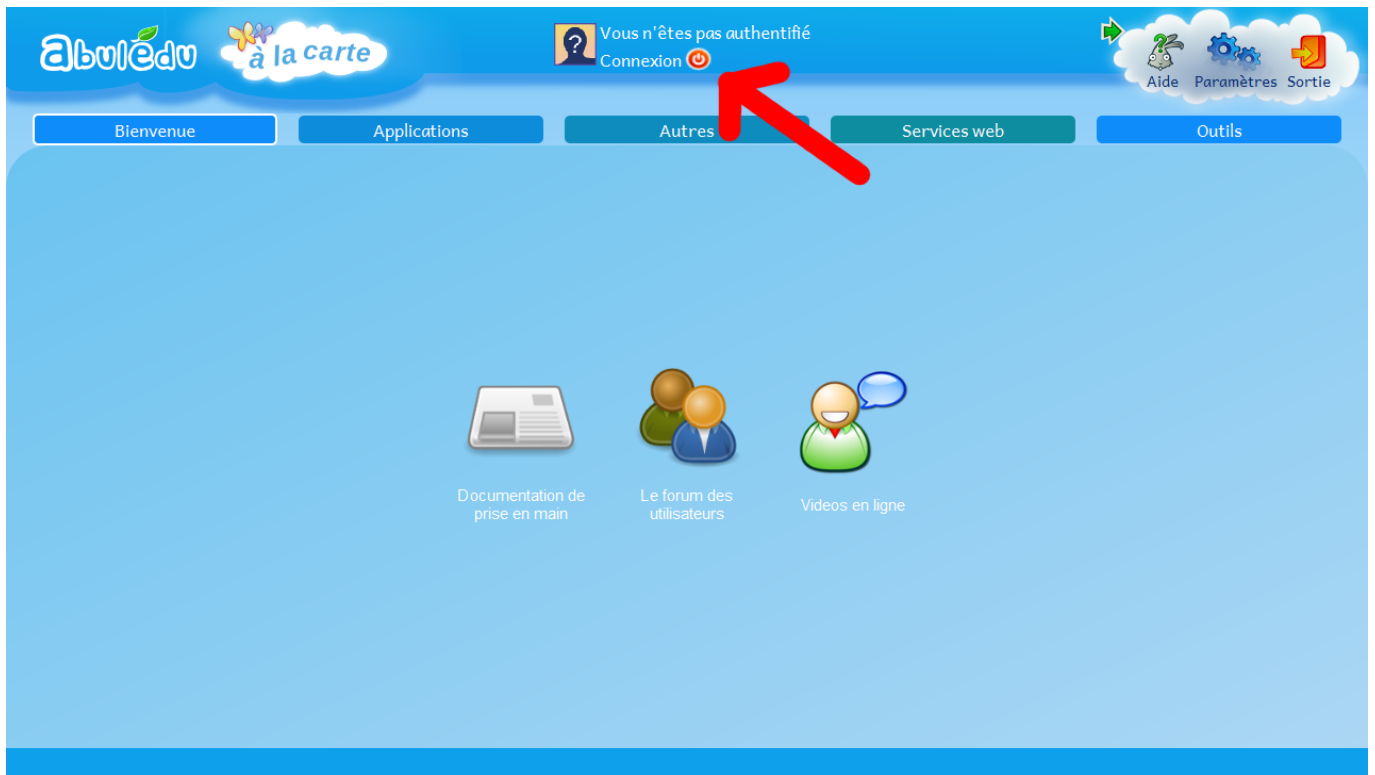

Vous permet de vous authentifier.

► Cliquez sur **Connexion**

REEMPLIR LES CHAMPS DE LA BOÎTE DE DIALOGUE

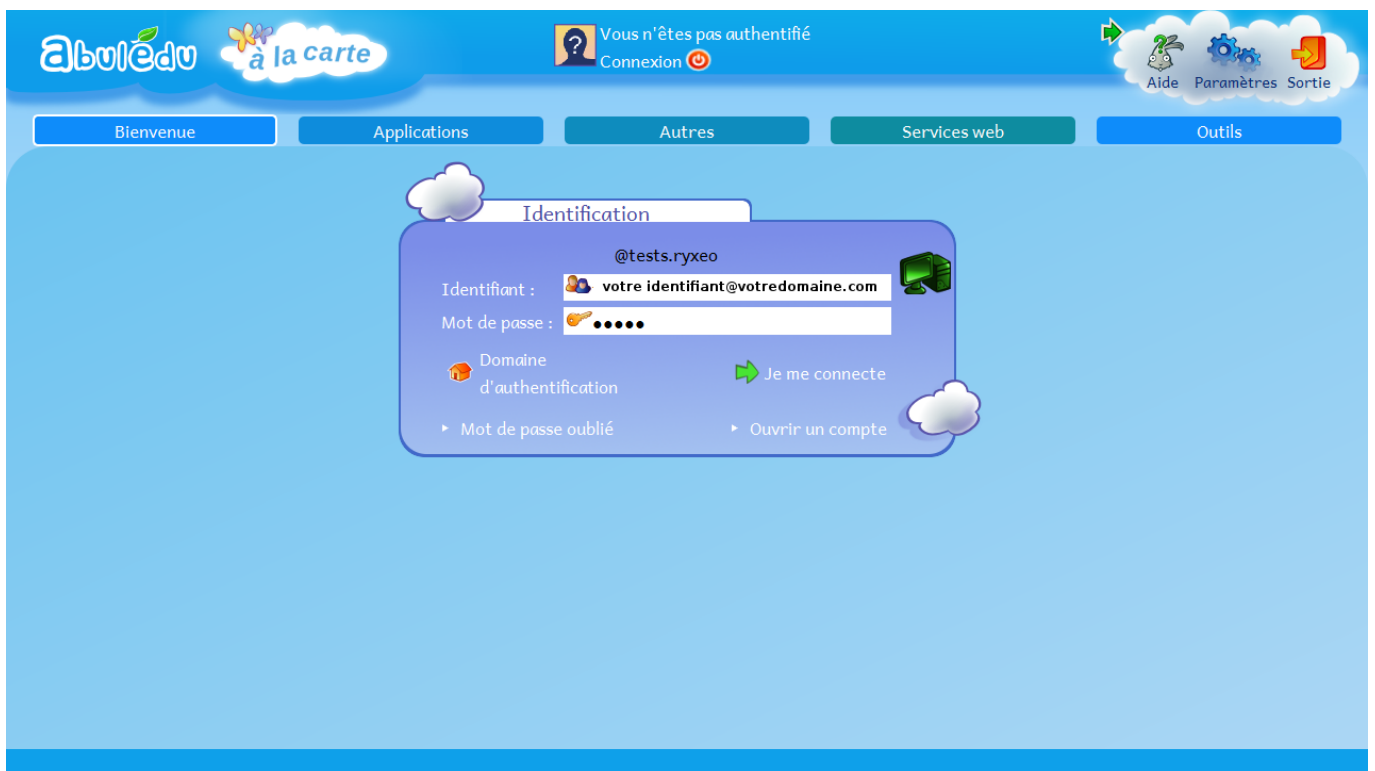

ATTENTION : à la livraison de vos tablettes **vous avez reçu un e-mail vous donnant les**

identifiants (un e-mail valide + un mot de passe) permettant de vous connecter en tant qu'administrateur. **Seul l'administrateur a les droits** pour créer, modifier ou supprimer des groupes (les classes), des enseignants et des élèves.

Identifiant : **votre_identifiant@votredomaine.com**

Mot de passe : **votre_mot_de_passe**

► Cliquez sur **Je me connecte**

VOUS ÊTES CONNECTÉ

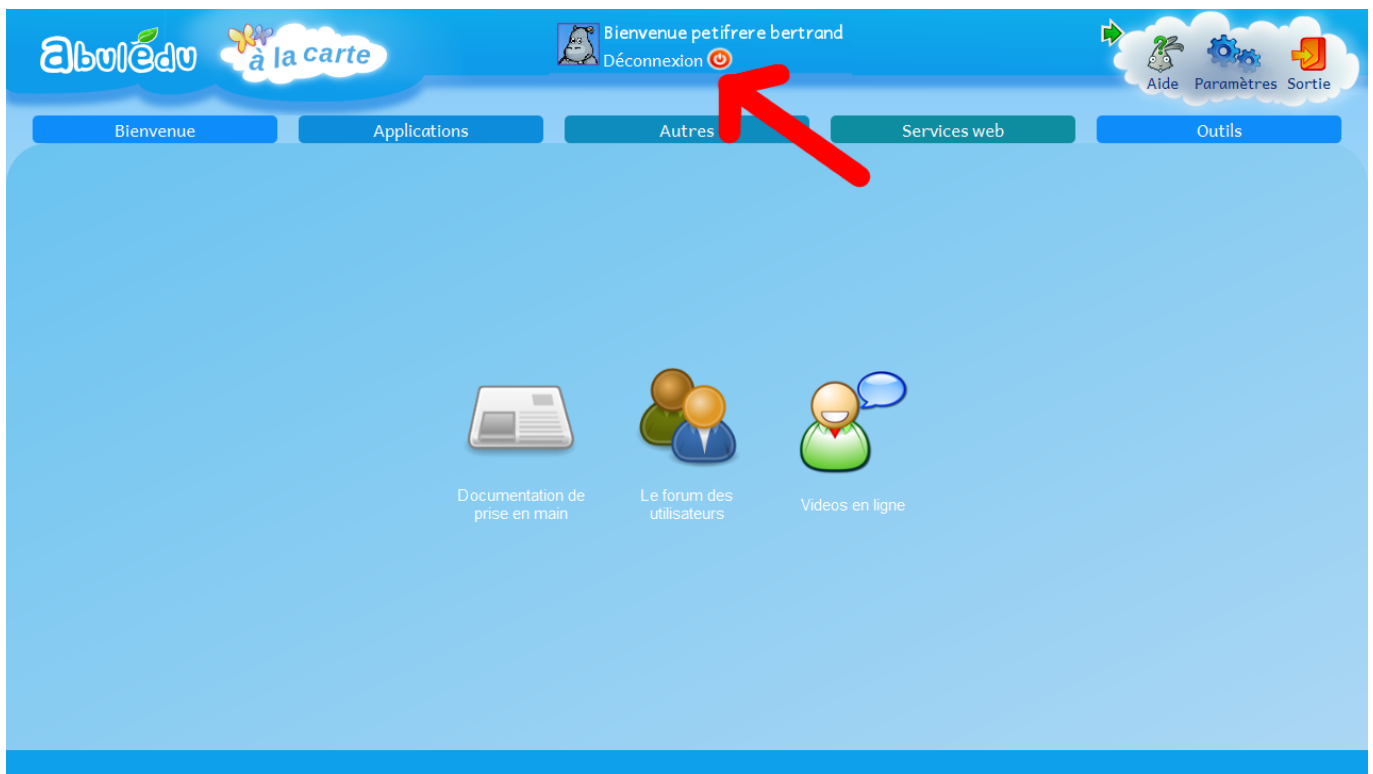

► Cliquez sur **Paramètres** dans le menu Nuage

PAGE PARAMÈTRES

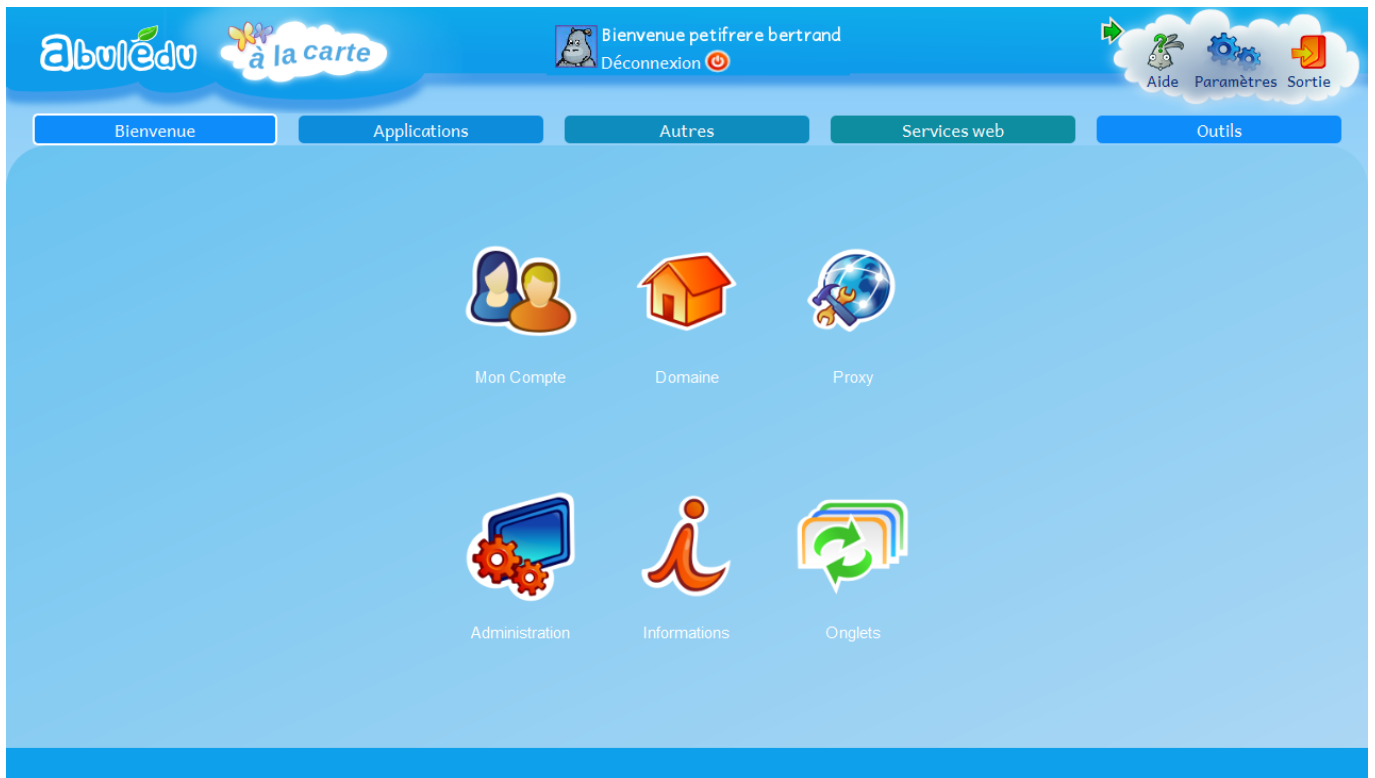

Permet de paramétrer les services de la tablette.

► Cliquez sur **Administration**

LA PAGE ADMINISTRATION

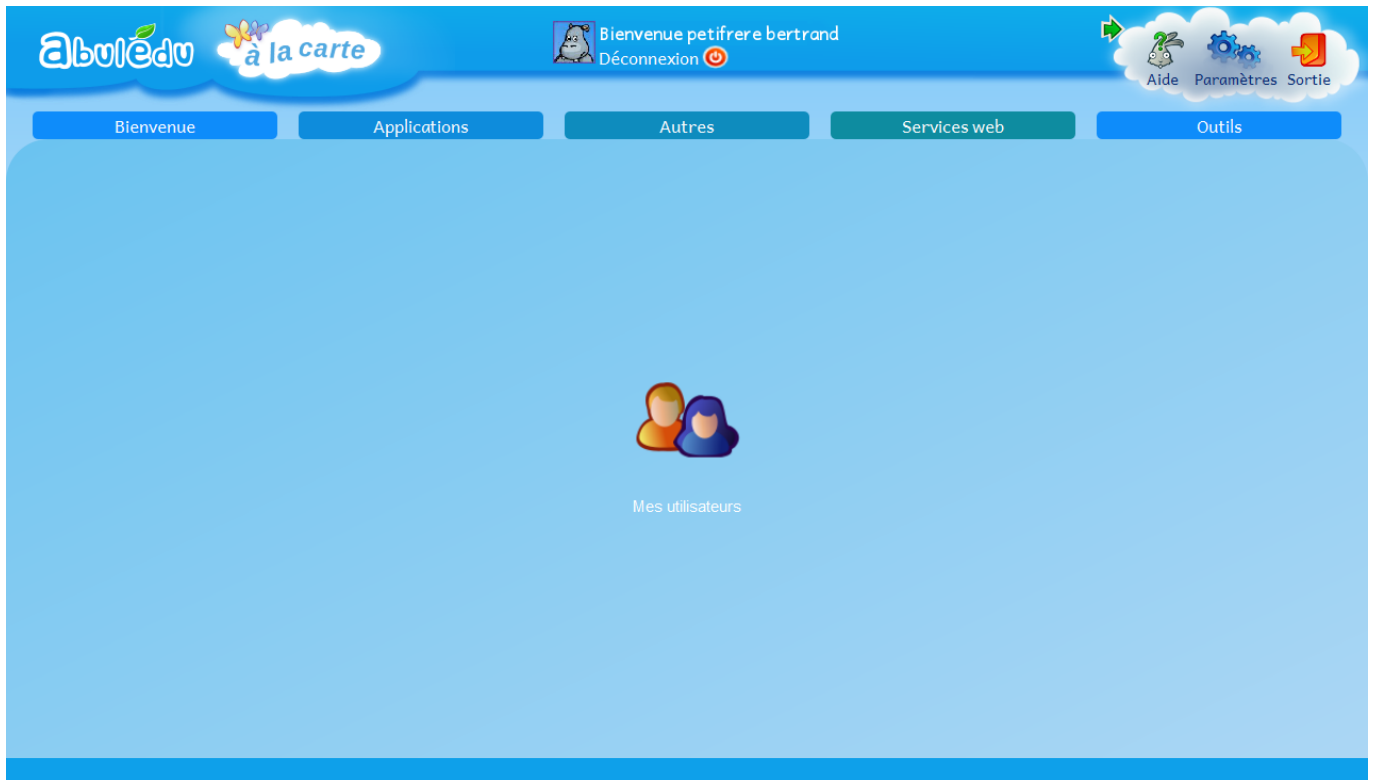

Seul l'administrateur a les droits pour créer, modifier ou supprimer des groupes (les classes), des

enseignants et des élèves.

► Cliquez sur **Mes utilisateurs**

LA PAGE OUTIL DE DE CONFIGURATION

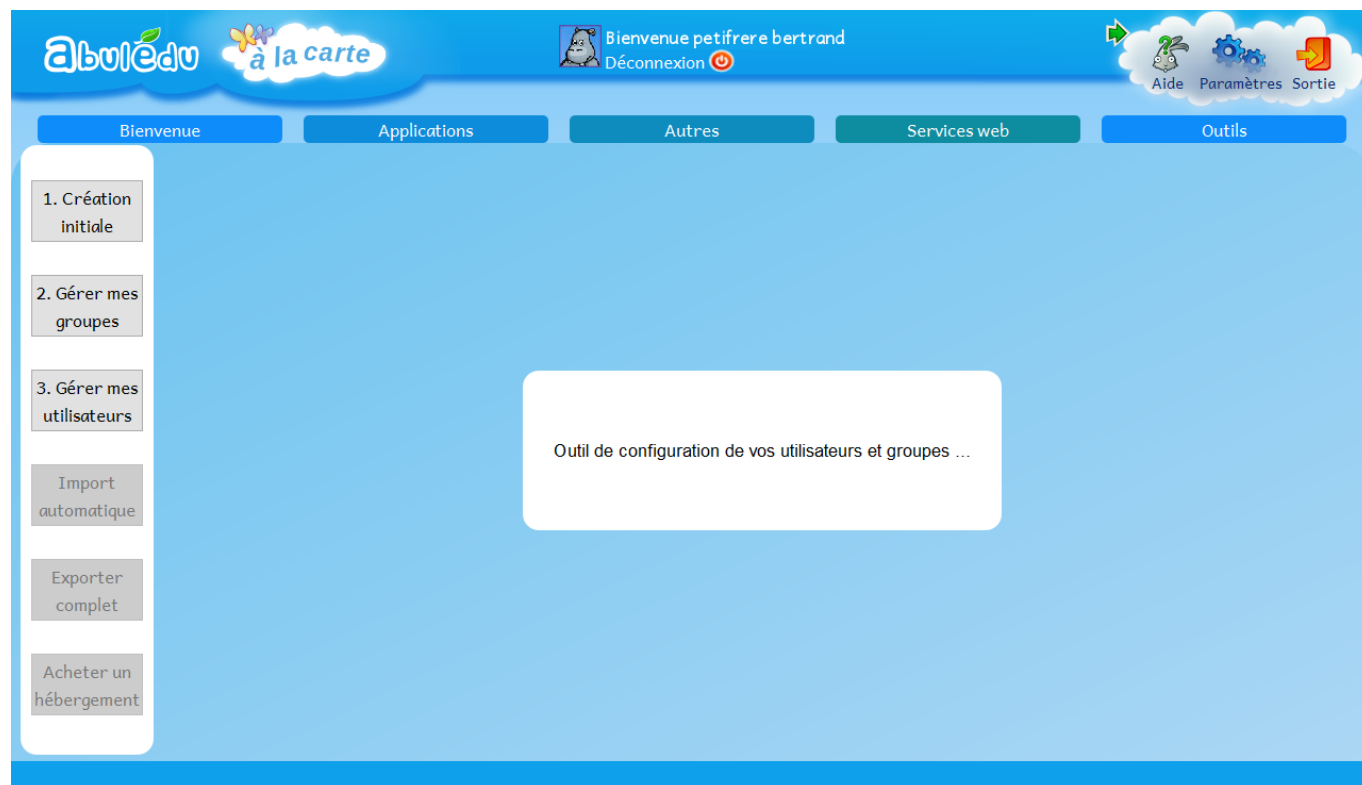

► Cliquez sur **Création initiale**

LA PAGE CRÉATION INITIALE

Pour créer votre école, remplissez les champs de la boîte de dialogue et une fois cette opération

- Nom de l'école: ecole-de-test-ryxeo-bertrand.pessac.auth.abuledu.net
- Numéro RNE: (empty)
- Numéro de téléphone: 05 335 54 01 18
- Adresse: 21, Avenue Eugène et Marc Dulout
- Code postal: 33600
- Ville: pessac
- Pays: France
- Adresse email institutionnelle: bertrand.petitfrere@ryxeo.com

At the bottom of the form is a button labeled 'Enregistrer et passer à l'étape suivante ->'.

► Cliquez sur **Enregistrer et passer à l'étape suivante** →

LA PAGE GÉRER MES UTILISATEURS

► Cliquez sur **Gérer mes utilisateurs** puis,

► Cliquez sur **Ajouter un utilisateur**

LA PAGE GÉRER MES UTILISATEURS 1

quis **sans oublier de cocher le bouton radio** correspondant à son statut.

► Cliquez sur **Valider**

Créez autant d'utilisateurs que nécessaire puis

► Cliquez sur **Gérer mes groupes**

LA PAGE GÉRER MES GROUPES

C'est ici que vous créez vos classes (un groupe = une classe)

Remplissez le champ : Ajouter un nouveau groupe (Exemples : PS, MS, GS, CP, CE1, CE2, CM1, CM2, Sortie Soulac, Classe verte...)

► Cliquez sur **Ajouter**

Nom du groupe	Nombre d'utilisateurs	Action
GS		✖

Below the table, there is a form labeled 'Ajouter un nouveau groupe :' with a text input field containing 'Nom du groupe à ajouter ...' and an 'Ajouter' button.

La croix rouge effacera le champ si il y a eu erreur.

Créez autant de groupes (classes) que nécessaire.

► Puis cliquez à nouveau sur **Gérer mes utilisateurs**

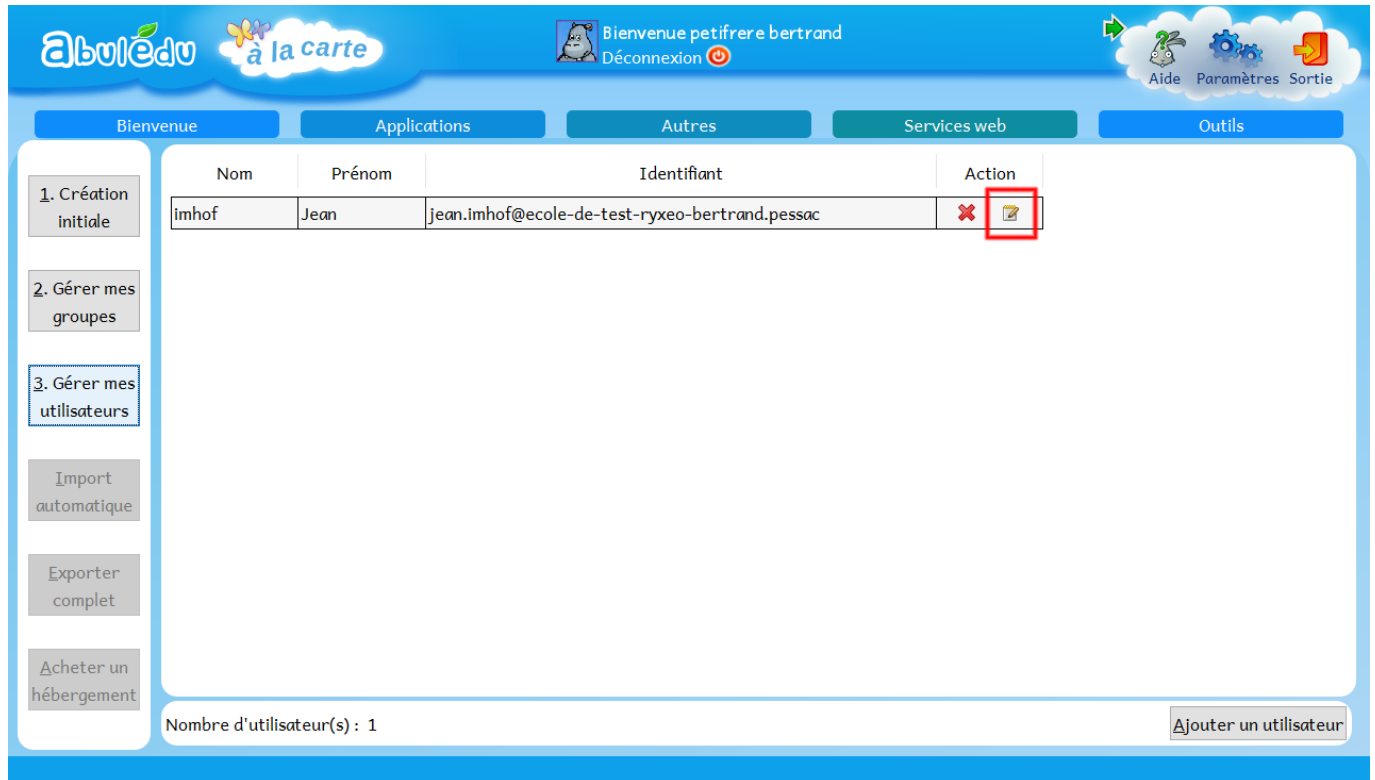
L'ÉCRAN GÉRER MES UTILISATEURS 2

Nom	Prénom	Identifiant	Action
imhof	Jean	jean.imhof@ecole-de-test-ryxeo-bertrand.pessac	 

Nombre d'utilisateur(s) : 1

[Ajouter un utilisateur](#)

► Cliquez sur l'**icône encadré de rouge** sur la capture écran.

La croix rouge effacera le champ si il y a eu erreur.

LA PAGE GÉRER MES UTILISATEURS 3

Vous ajouterez ici l'utilisateur choisi précédemment dans un ou plusieurs groupes (classes) en

espondante(s).

Vous lui donnerez également des autorisations plus ou moins grande en sélectionnant le bouton radio **Membre normal** ou **Responsable du groupe**.

► Cliquez sur **Valider**.

POUR FINIR

Quand vous aurez fini de créer vos groupes et vos utilisateurs,

Nom du groupe	Nombre d'utilisateurs	Action
CM2		✘
CM1		✘
CP		✘
CE2		✘
ce1		✘
sortie soulac		✘
bordeaux		✘
demo		✘
GS		✘

Votre page **Gérer mes groupes** devrait ressembler à ça.

Nom	Prénom	Identifiant	Action
manuva	Pierre	pierre.manuva@ecole-de-test-ryxeo-bertrand.pessac	✘ ✎
asteca	Sylvain	sylvain.asteca@ecole-de-test-ryxeo-bertrand.pessac	✘ ✎
rina	isabelle	isabelle.rina@ecole-de-test-ryxeo-bertrand.pessac	✘ ✎
péreirre	lucie	lucie.pereirre@ecole-de-test-ryxeo-bertrand.pessac	✘ ✎
sia	dominique	dominique.sia@ecole-de-test-ryxeo-bertrand.pessac	✘ ✎
péron	claudie	claudie.peron@ecole-de-test-ryxeo-bertrand.pessac	✘ ✎
dufan	louis	louis.dufan@ecole-de-test-ryxeo-bertrand.pessac	✘ ✎
lataie	alain	alain.lataie@ecole-de-test-ryxeo-bertrand.pessac	✘ ✎
tomat	philippe	philippe.tomat@ecole-de-test-ryxeo-bertrand.pessac	✘ ✎

Votre page **Gérer mes utilisateurs** devrait ressembler à ça.

Vous pourrez à tout moment ajouter ou supprimer des groupes et des utilisateurs **en reprenant les étapes précédentes**.

Pour prendre en main l'interface de A la Carte reportez-vous à la documentation : [Démarrer avec A la Carte](#).

From:
<https://docs.abuledu.org/> - **La documentation d'AbulÉdu**

Permanent link:
https://docs.abuledu.org/2015/alacarte/creation_classe_numerique?rev=1441697640

Last update: **2015/09/08 09:34**

