

Documentation AbulÉdu "A La Carte" - version 2015

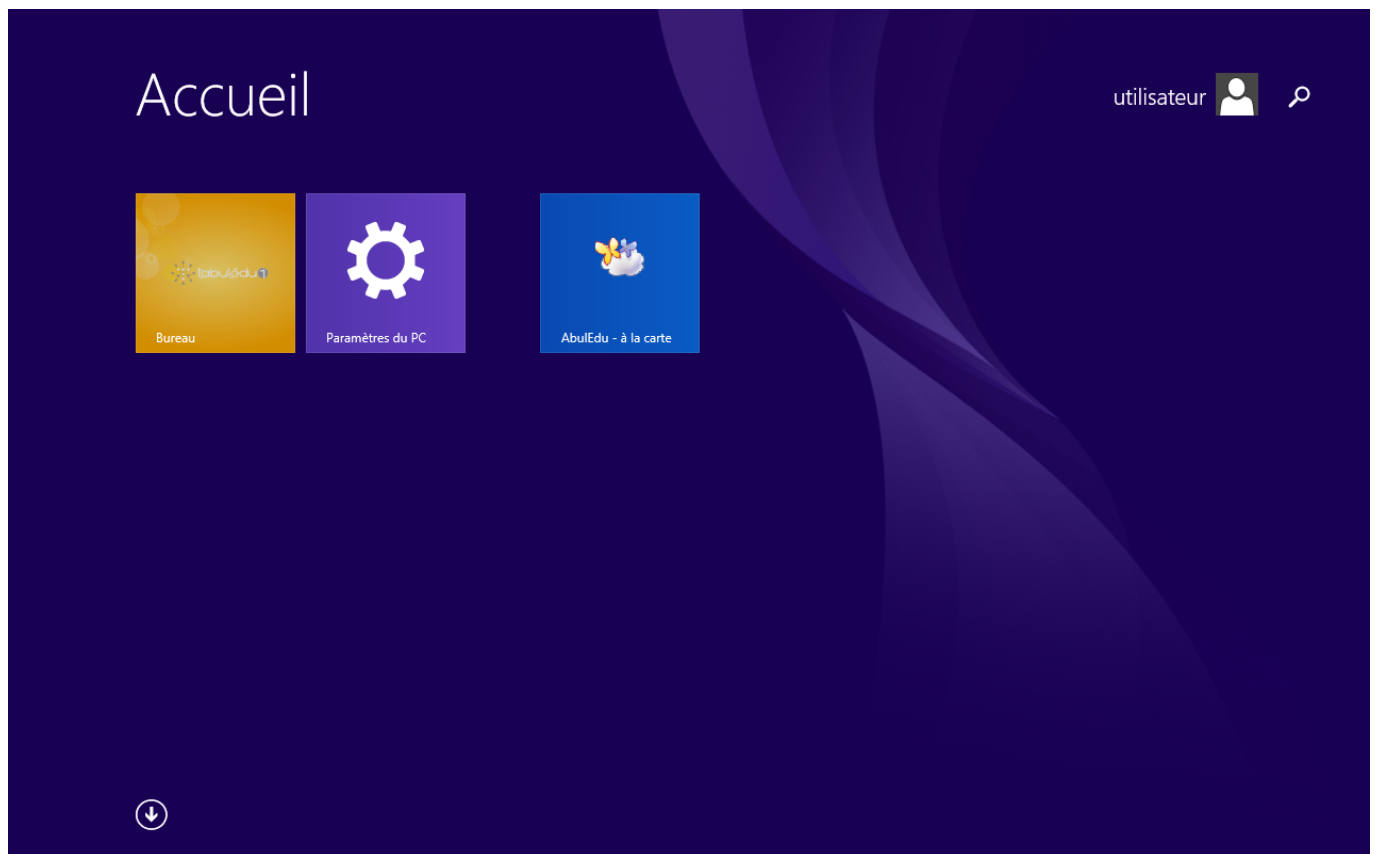

AbulÉdu "A La Carte" est un gestionnaire qui permet le lancement des logiciels de la Suite pédagogique AbulÉdu. Il permet également de s'authentifier dans Le Nuage AbulÉdu, de gérer la création de classes, d'élèves...

LA PAGE D'ACCUEIL DE LA TABLETTE

Pour lancer AbulÉdu À la carte il vous suffit de toucher la tuile **AbulÉdu À la carte**.

LA PAGE BIENVENUE

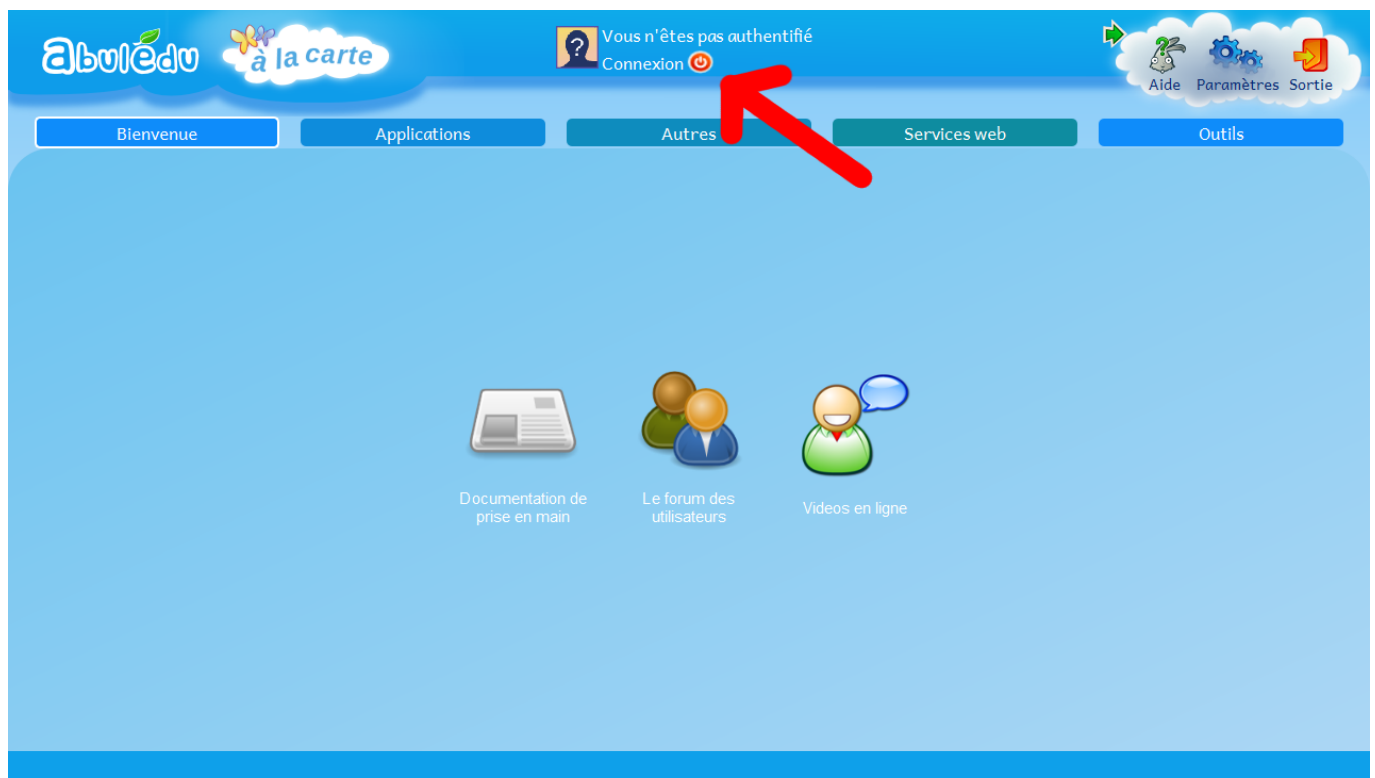

Vous permet de vous authentifier.

► Cliquez sur **Connexion**

LA PAGE D'AUTHENTIFICATION

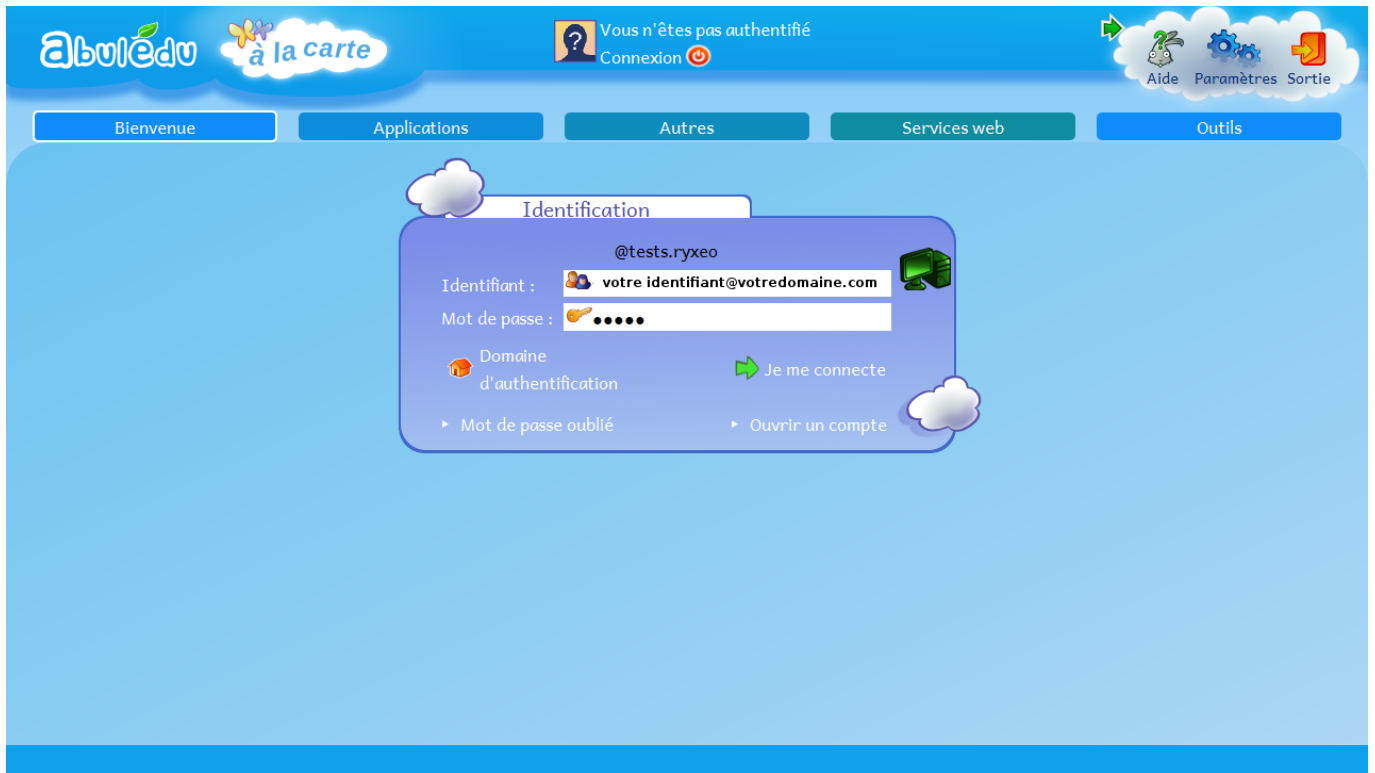

Remplissez les champs :

Identifiant : **votre_identifiant@votredomaine.com**

Mot de passe : **votre_mot_de_passe**

➤ Cliquez sur **Je me connecte**

VOS ÊTES CONNECTÉ

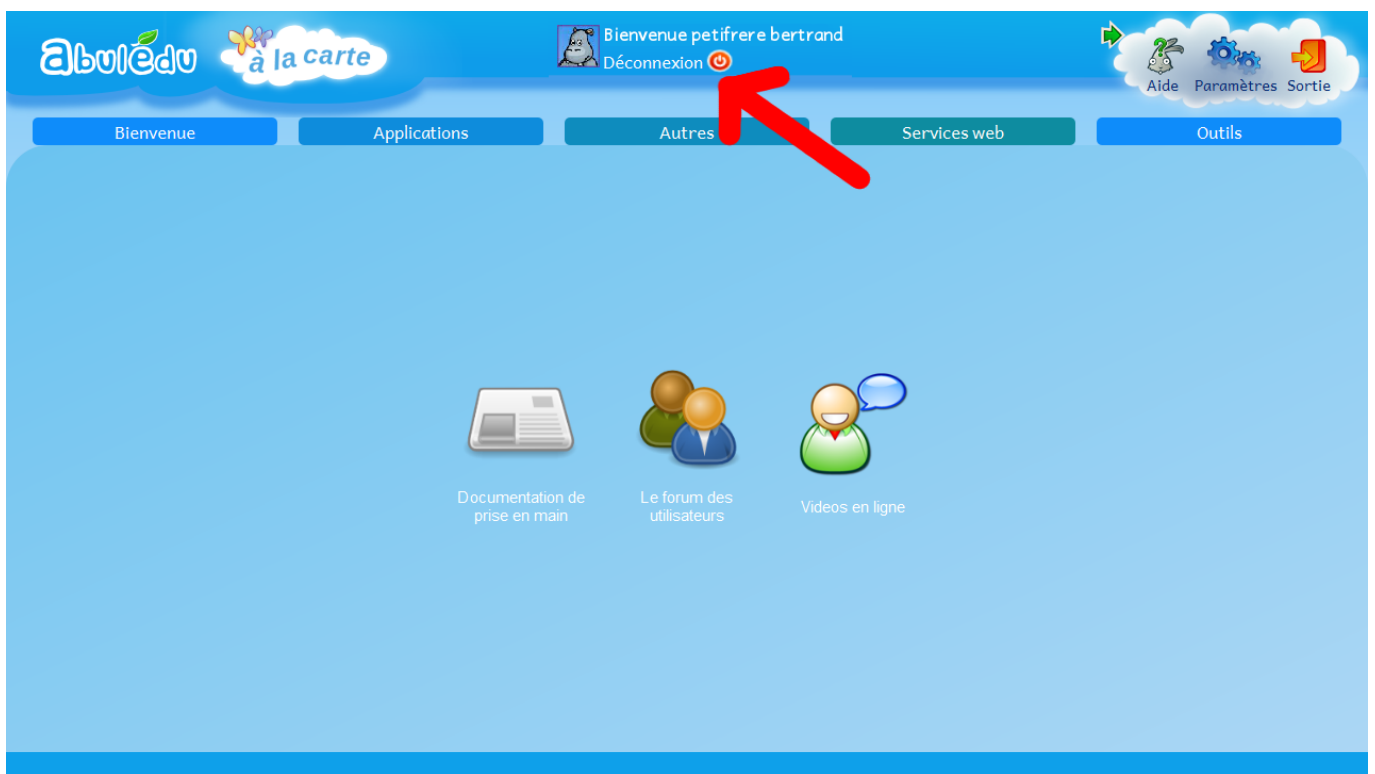

► Cliquez sur l'onglet **Applications**

LA PAGE APPLICATIONS

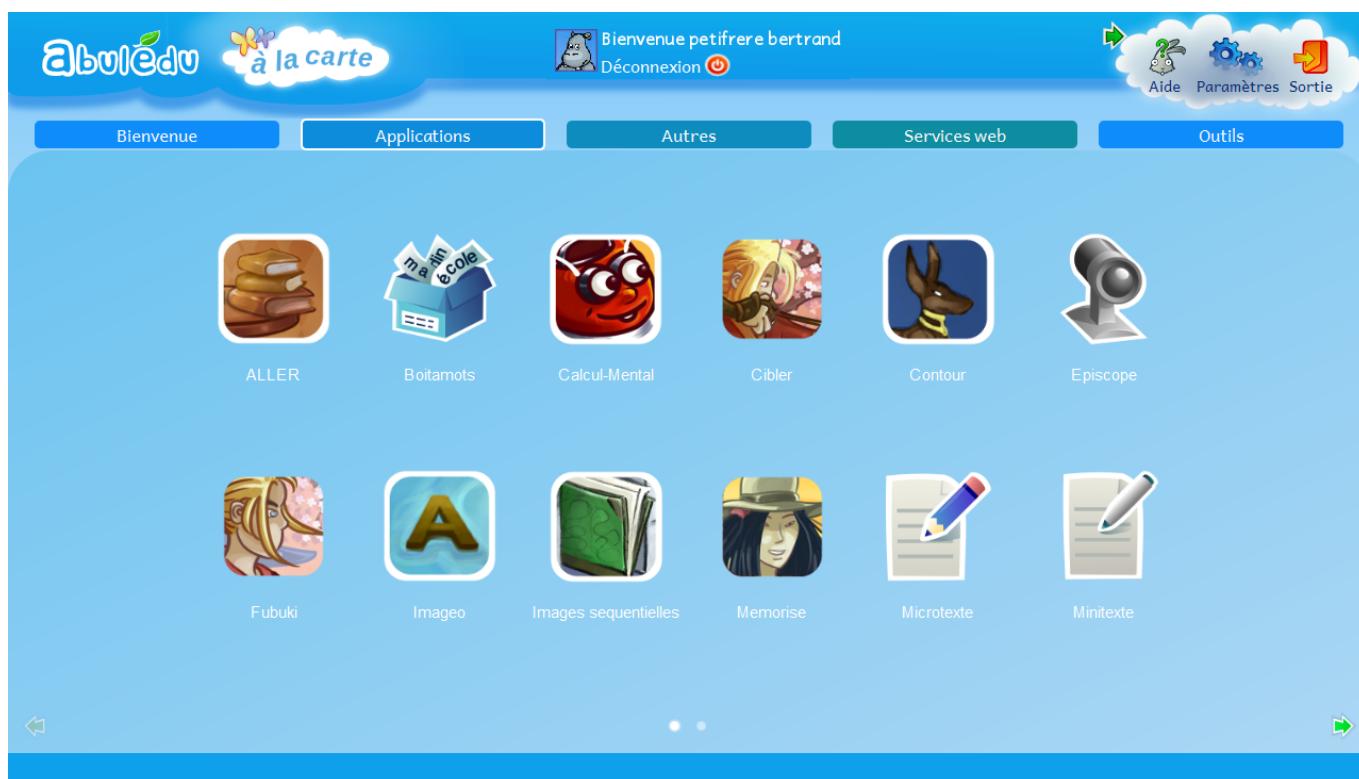

Permet de lancer les logiciels de la Suite pédagogique AbulÉdu pré-installé.

► Cliquez sur l'onglet **Autres**

LA PAGE AUTRES

Permet de lancer les logiciels tiers pré-installés sur la tablette.

► Cliquez sur l'onglet **Services web**

LA PAGE SERVICES WEB

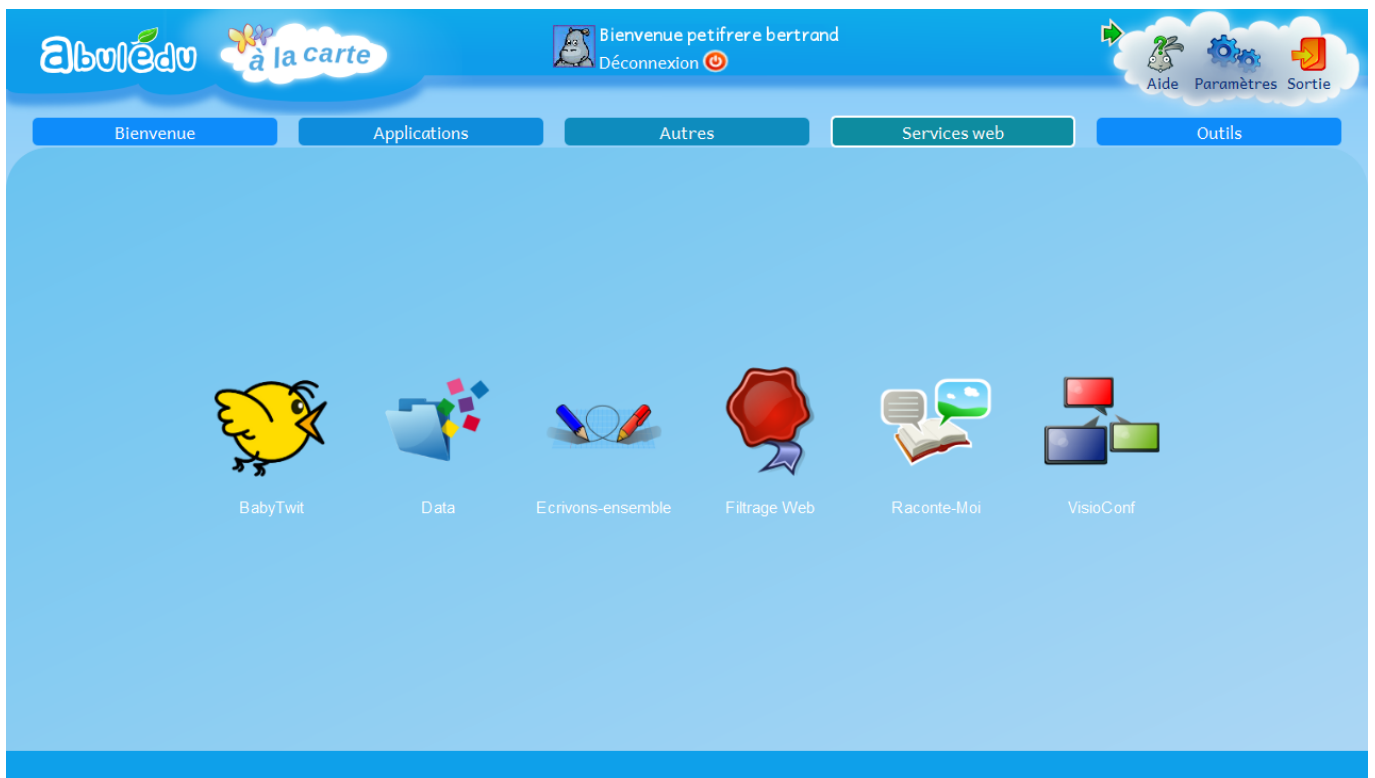

Permet de se connecter aux services et ressources de l'École dans le Nuage.

► Cliquez sur l'onglet **Outils**

LA PAGE OUTILS

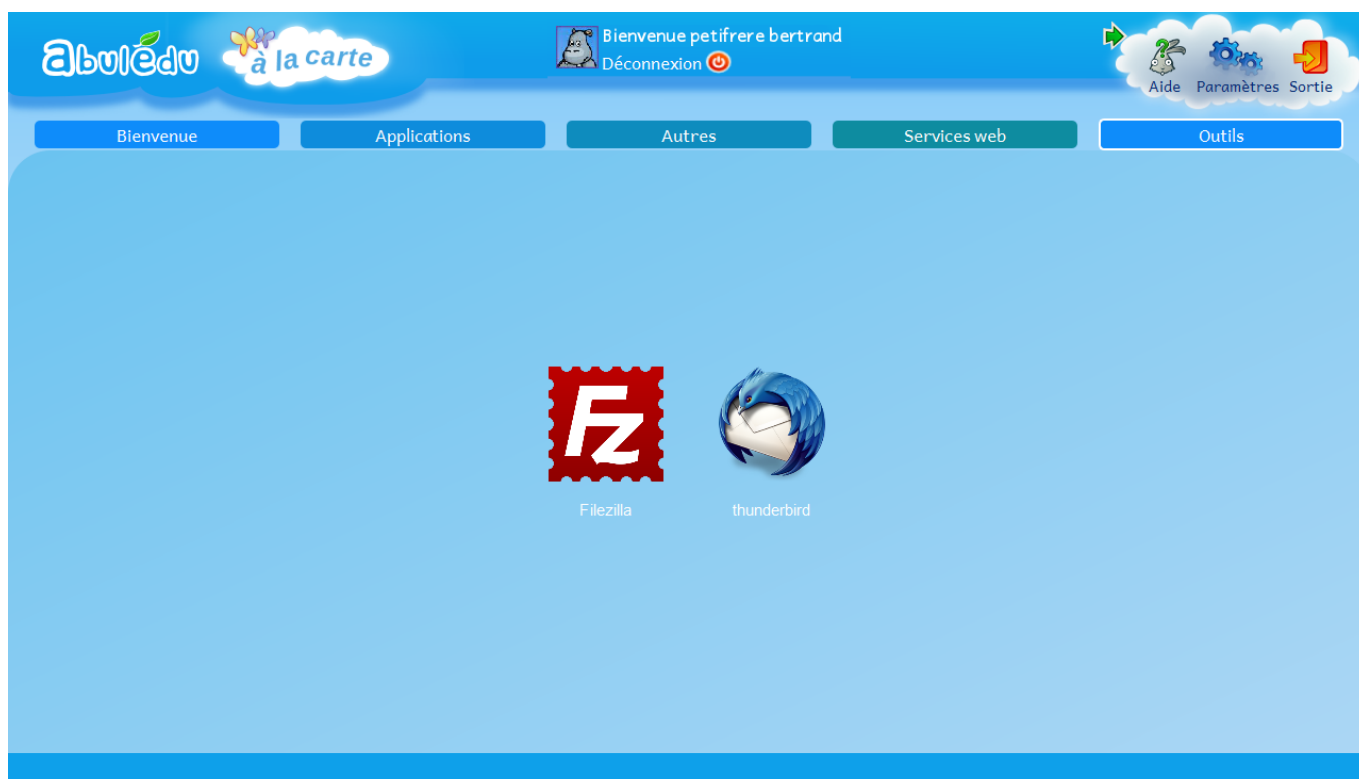

Vous donne accès à FileZilla, un client FTP libre et simple d'utilisation et Thunderbird un client de messagerie libre développé par Mozilla.

LE "MENU NUAGE"

► Cliquez sur l'icone **Paramètres**

LA PAGE PARAMÈTRES

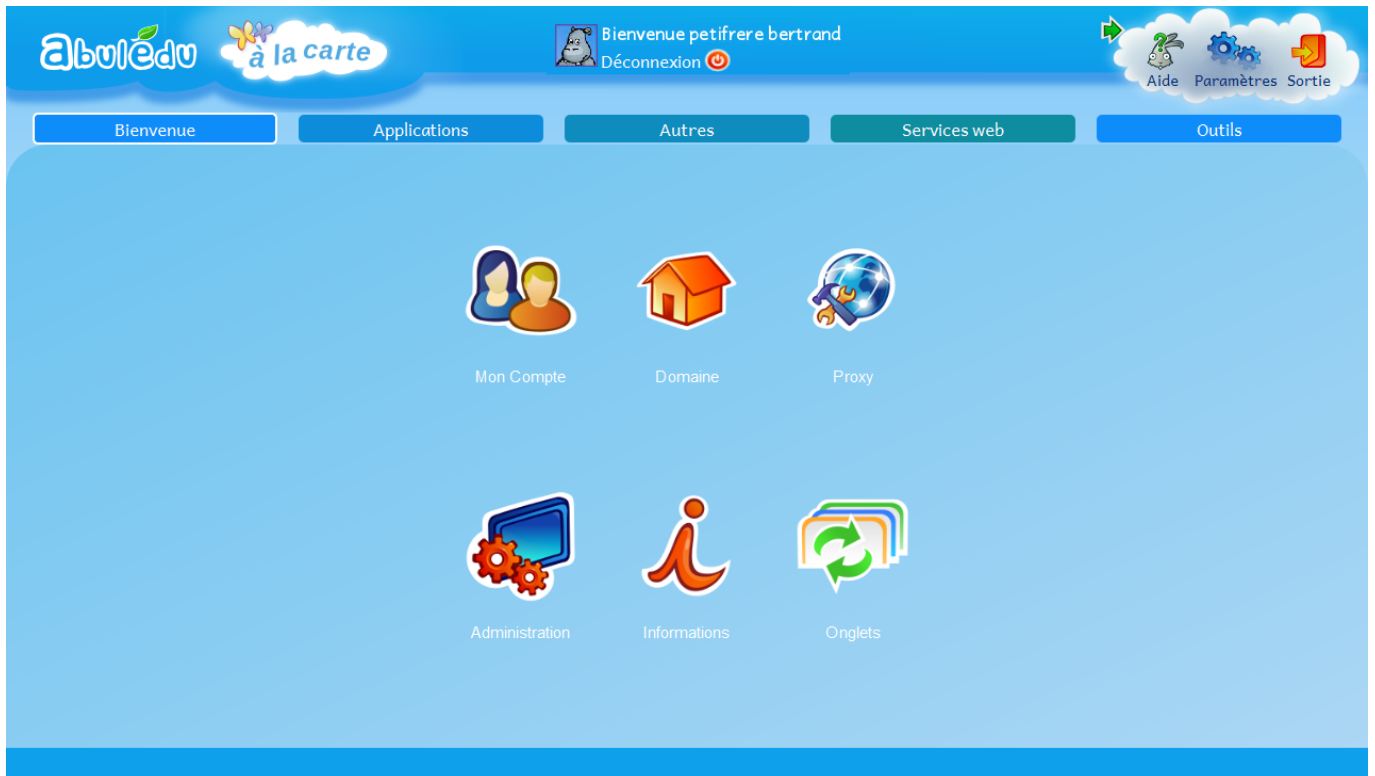

Permet de paramétrer les services de la tablette.

► Cliquez sur **Domaine**

LA PAGE DOMAINE

Permet à la même tablette d'être utilisée dans plusieurs écoles. Ainsi, le professeur peut gérer les tablettes de son domaine.

► Cliquez sur **Proxy**

LA PAGE PROXY

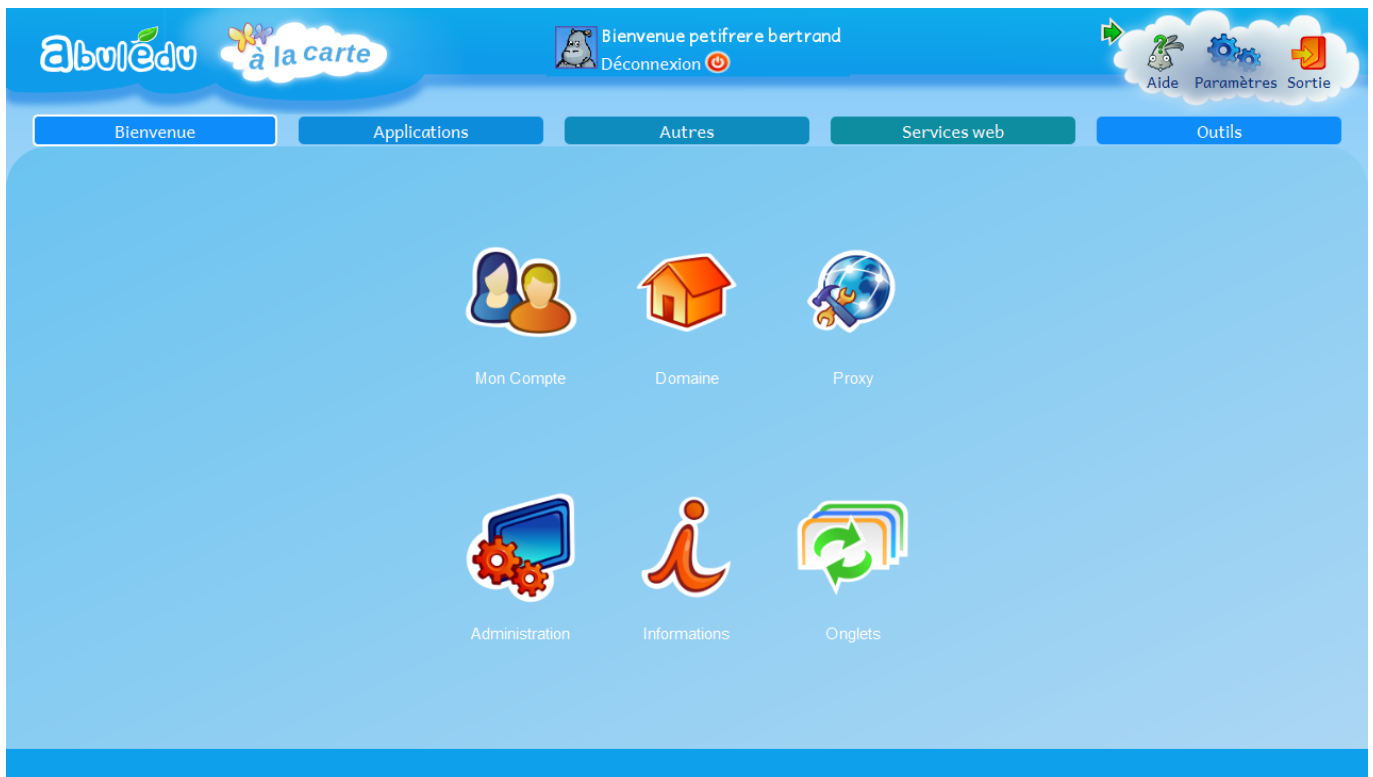

Le proxy est un filtrage internet. Ce paramétrage est obligatoire sur TabulÉdu dans les écoles disposant d'un Proxy.

Première solution : Choisissez l'option Détection automatique des paramètres de proxy.

- Cliquez sur OK en bas à droite.
- Le logiciel demande à être relancé.
- Cliquez sur l'icône Sortie, représentée par une porte de couleur orange en haut à droite afin de fermer le logiciel.
- Relancez-le et réitérez l'étape d'authentification.

Deuxième solution : Si cette manipulation ne vous permet toujours pas de vous authentifier, recommencez en choisissant cette fois l'option Utiliser la configuration du système d'exploitation.

- Cliquez sur OK en bas à droite.
- Le logiciel demande à être relancé.
- Cliquez sur l'icône Sortie, représentée par une porte de couleur orange en haut à droite afin de fermer le logiciel.
- Relancez-le et réitérez l'étape d'authentification.

Si les deux précédentes tentatives échouent, alors il vous faut demander à votre administrateur réseau l'adresse IP et le port du proxy de votre réseau et les renseigner dans les paramètres de proxy, dans la colonne de droite nommée Configuration manuelle du proxy.

- Cliquez sur OK en bas à droite.

- Le logiciel demande à être relancé.
- Cliquez sur l'icône Sortie, représentée par une porte de couleur orange en haut à droite afin de fermer le logiciel.
- Relancez-le et réitérez l'étape d'authentification.

► Cliquez sur **Administration**

LA PAGE ADMINISTRATION 1

Nom de l'école	ecole-de-test-ryxeo-bertrand.pessac.auth.abuledu.net
Numéro RNE	
Numéro de téléphone	05 335 54 01 18
Adresse	21, Avenue Eugène et Marc Dulout
Code postal	33600
Ville	pessac
Pays	France
Adresse email institutionnelle	bertrand.petitfrere@ryxeo.com

At the bottom of the form, there is a button labeled 'Enregistrer et passer à l'étape suivante ->'. The sidebar on the left contains the following options: '1. Création initiale', '2. Gérer mes groupes', '3. Gérer mes utilisateurs', 'Import automatique', 'Exporter complet', and 'Acheter un hébergement'.

Il est obligatoire de se connecter **avec le compte super-admin** pour avoir accès à la page administration. Elle permet de créer une école avec son code RNE.

Voir la documentation : Création d'une classe numérique.

LA PAGE ADMINISTRATION 2

Permet de créer une classe, un groupe d'élèves (dans le cadre d'une sortie scolaire ou un groupe de niveau par exemple), un élève. On peut aussi y importer ou exporter les groupes ou les utilisateurs créés

Voir la documentation : Création d'une classe numérique.

➤ Cliquez sur **Informations**

LA PAGE INFORMATIONS

Version Logiciel	1.2.0.0~revno768 -- Version Stable
Adresse IP	192.168.100.75 (masque : 255.255.255.0, adresse MAC: 08:D8:33:D5:50:63)
Nombre d'applications installées	17

Accès rapide à la version du logiciel, à l'adresse IP de la tablette, au nombre d'applications installées.

From:
<https://docs.abuledu.org/> - **La documentation d'AbulÉdu**

Permanent link:
<https://docs.abuledu.org/2015/alacarte/accueil?rev=1441469753>

Last update: **2015/09/05 18:15**

